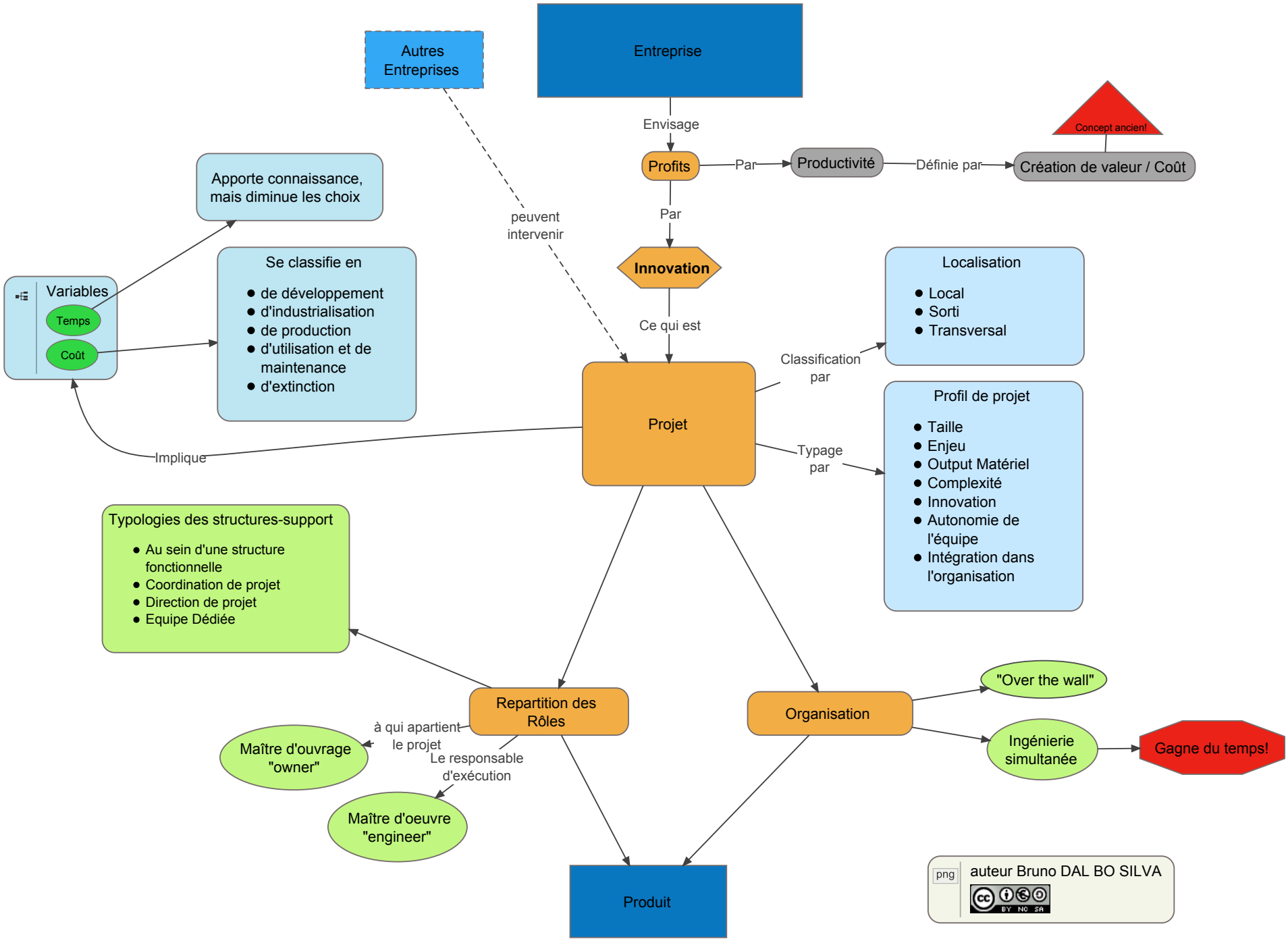
Autres Entreprises
Entreprise
Envisage
Profits
Par
Productivité
Définie par
Concept ancien!
Création de valeur / Coût
Apporte connaissance, mais diminue les choix
peuvent intervenir
Par
Innovation
Ce qui est
Variables
Temps
Coût
Se classifie en
de développement
d'industrialisation
de production
d'utilisation et de maintenance
d'extinction
Localisation
Local
Sorti
Transversal
Classification par
Projet
Profil de projet
Taille
Enjeu
Output Matériel
Complexité
Innovation
Autonomie de l'équipe
Intégration dans l'organisation
Typage par
Implique
Typologies des structures-support
Au sein d'une structure fonctionnelle
Coordination de projet
Direction de projet
Equipe Dédiée
Repartition des Rôles
à qui apartient le projet
Maître d'ouvrage "owner"
Le responsable d'exécution
Maître d'oeuvre "engineer"
Organisation
"Over the wall"
Ingénierie simultanée
Gagne du temps!
Produit
auteur Bruno DAL BO SILVA