

MRP : Priorisation

Dr. Rémi Bachelet

Maître de conférences
à Centrale Lille



Dr. Rémi Bachelet
Maître de conférences
à Centrale Lille

- Criticité
- Principe de Pareto
- Mise en œuvre

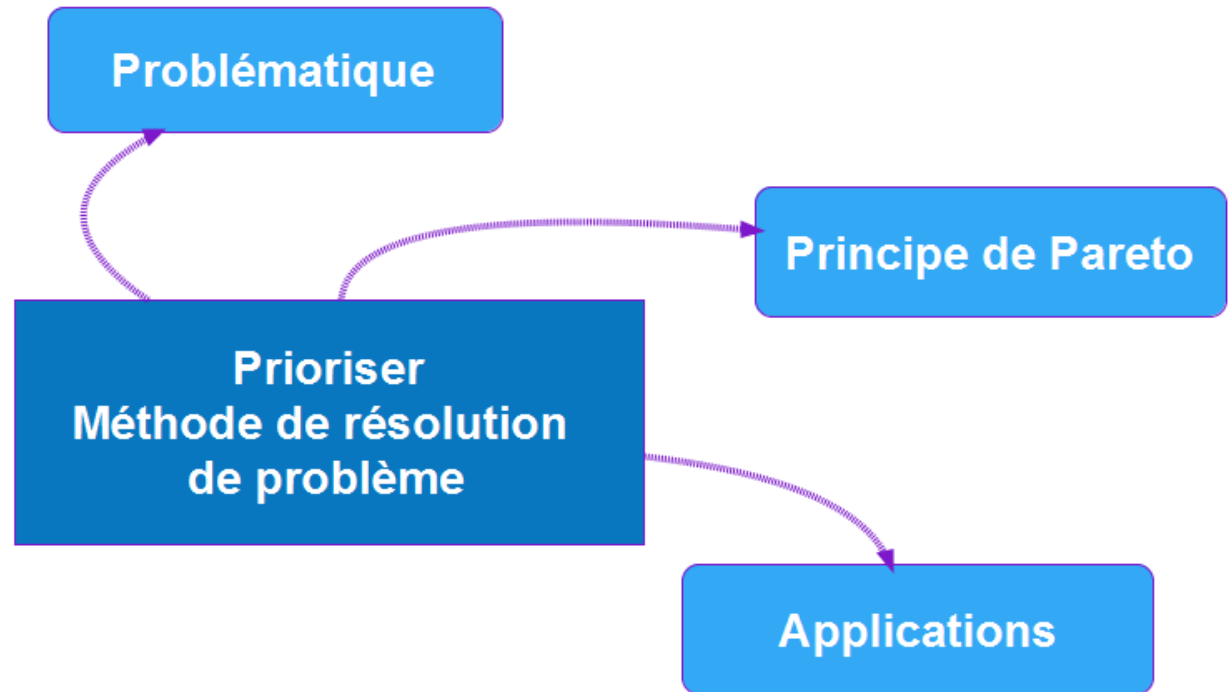

Dr. Rémi Bachelet
Maître de conférences
à Centrale Lille

- Criticité
- Principe de Pareto
- Mise en œuvre



- Définir le problème

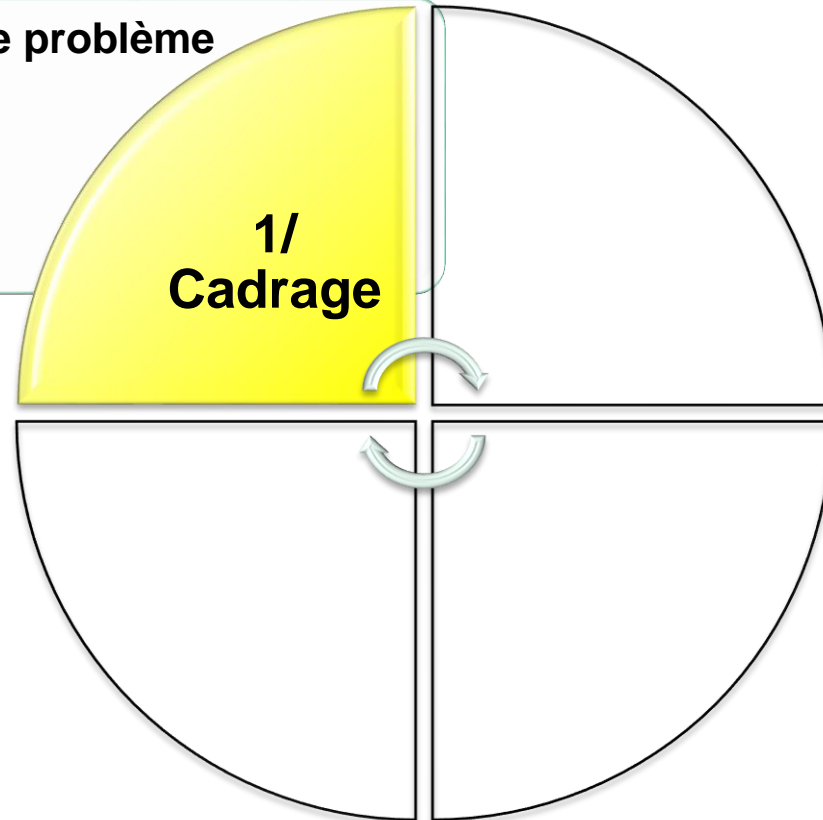

En entreprise comme dans la vie, on a

Tout un tas de problèmes

Comment reconnaître ceux dont il faut s'occuper ?

Dr. Rémi Bachelet
Maître de conférences
à Centrale Lille

- Criticité
- Principe de Pareto
- Mise en œuvre

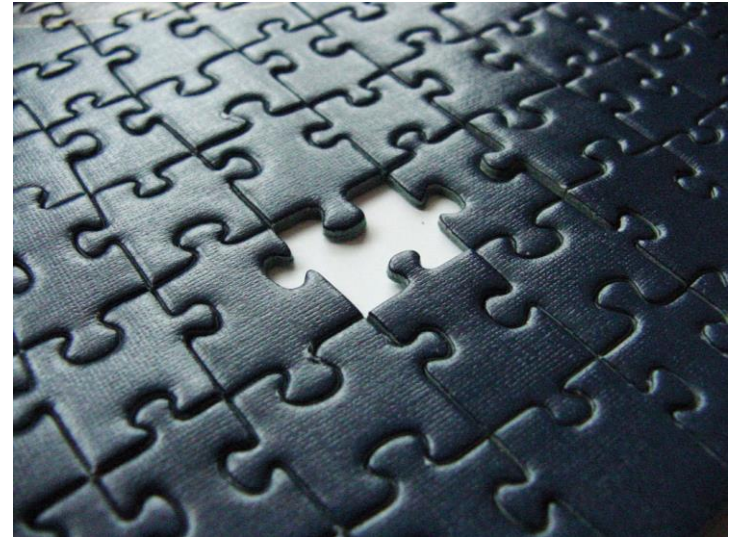

Comment prioriser ?

En gestion des risques, les problèmes **critiques** sont à la fois :

- Vulnérables (*fréquence*)
- Névralgiques (*gravité*)

$$\text{Criticité} = \text{gravité} * \text{fréquence}$$

Comment estimer la fréquence ?

- Relevés des problèmes, mesures, extrapolation à partir d'un échantillon...

Comment estimer la gravité ?

- Temps perdu, clients perdus, produits gaspillés => chiffrage en €

Dr. Rémi Bachelet

Maître de conférences
à Centrale Lille

- Criticité
- Principe de Pareto
- Mise en œuvre



Principe de Pareto

La criticité obéit à une loi de Pareto

$$P(X > x) = \left(\frac{x}{x_{\min}} \right)^{-k}$$



Image domaine public: [Source](#)

Dr. Rémi Bachelet
Maître de conférences
à Centrale Lille

- Criticité
- Principe de Pareto
- Mise en œuvre

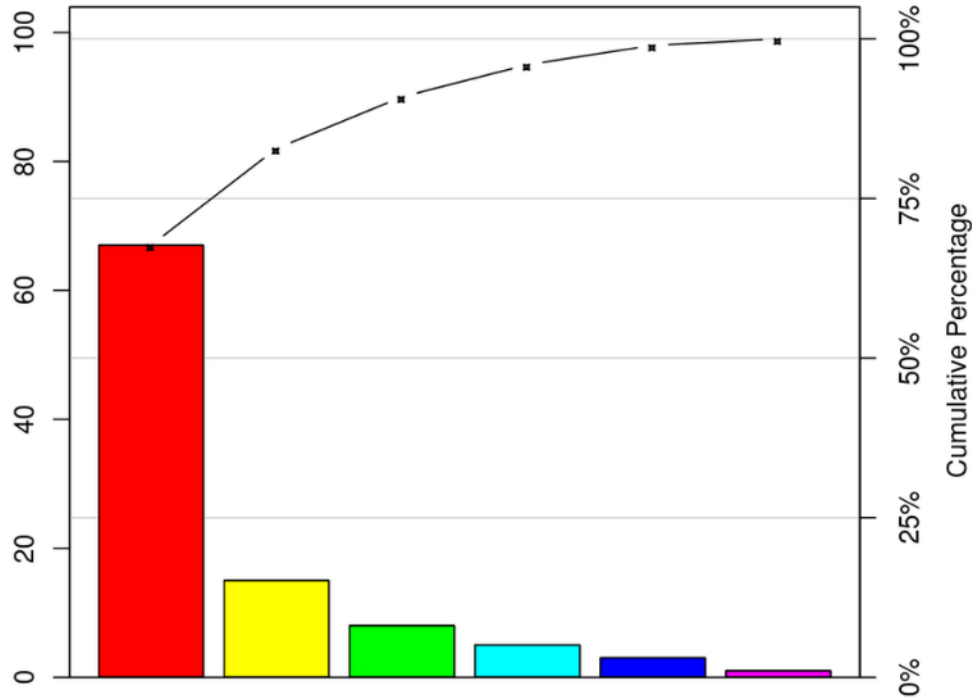

Les causes à traiter en priorité

Dr. Rémi Bachelet

Maître de conférences
à Centrale Lille

- Criticité
- Principe de Pareto
- Mise en œuvre

.. Sont les 20% de causes qui ...
provoquent 80% des effets



Les causes à traiter en priorité

Variantes :

- L'effet observé peut être monétaire, mais aussi par exemple être une vitesse de rotation des stocks (*pour déterminer les produits qu'on stocke à proximité et ceux que l'on peut mettre au fond d'un entrepôt*).

- Classe A : Les produits accumulant 80% de l'effet observé
- Classe B : Ceux accumulant les 15% suivants
- Classe C : Ceux accumulant les 5% restants

- On peut prendre en compte la facilité de détection du problème

*Criticité = gravité * fréquence * **difficulté de détection***

À noter : dans la réalité, c'est rare qu'on ait exactement 80%/20%

Dr. Rémi Bachelet

Maître de conférences
à Centrale Lille

- Criticité
- Principe de Pareto
- Mise en œuvre



Réflexion et questions

- La facture détaillée de vos consommations téléphoniques, suit-elle le principe de Pareto ?*
- Vous avez des problèmes récurrents d'argent à la fin du mois, comment utiliseriez-vous la méthode de Pareto ?*

Dr. Rémi Bachelet
Maître de conférences
à Centrale Lille

- Criticité
- Principe de Pareto
- Mise en œuvre

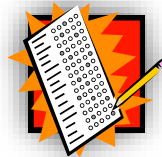

Quiz sous cette vidéo...